

## Vi indleder alle opgaver med vores unikke idéProcess.

En process hvor du er med hele vejen rundt, i de indledende tanker og streger. Du har hermed fuld indflydelse, så både du og vi er sikre på, at alt hvad der siden tegnes videre på, rammer plet.

### Vi kaster idéer i luften og du vælger om de skal gribes, eller vi skal lade dem falde til gulvet.

Vi har optimeret det indledende besøg, der nu foregår digitalt som standard. Fordelene er mange i forhold til et fysisk besøg og anbefales af dem der har prøvet begge dele, både idémæssigt for dig, for os og for klimaet.

I få tilfælde kan et besøg i haven dog godt have relevans, men selve idéProcessen hvor vi tegner sammen, anbefales helt klart stadig som digitalBesøg. Aftsandstillæg for fysiske besøg ses på kortet i vores prisblad.

### idéProcessen foregår som digitalBesøg, hvor der kan følges med i alle vores tanker og streger.

Mødet foregår ved at jeg deler indholdet på min skærm, så vi alle får glæde af de smarte grafiske værktøjer. Video er ikke nødvendigt, men kan tilvælges. Vi snakker sammen via telefon under mødet. - Ganske enkelt.

### Med digitalBesøg kan vi bedre vise stregernes effekt, og dele relevante eksempler og fotos.

Aftaler kommer hurtigere i kalenderen og resultatet er ofte mere udbytterigt og 'levende' via digitalBesøg, end med blyant på papir ved dit spisebord. Vi kan sågar optage processen, så du senere kan vise den til andre.

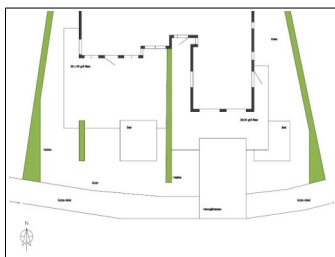

### Det er ganske nemt og alle kan være med. Vi skal nok hjælpe, hvis noget driller undervejs.

Med vores store erfaring, kan vi ud fra fotos og et par videoklip, fint fornemme stedets særkende. Ved brug af mobilen, vendes den på den brede led (ikke højkant), så jeg får det fulde overblik. Gå hele turen rundt langs skel og optag ind imod huset, og derefter i modsat retning, fra huset og ud.

Send fotos, video og en grundplan, så jeg kan gøre de indledende streger og mine tanker klar til mødet.

### Jeg sender en mail og ringer lige inden mødet, så vi kan følges, ind i den digitale virkelighed.

Det er vigtigt at alle beslutningstagere er med til mødet, der oftest tager en time til to. Afsæt dog gerne op til tre timer til mødet, så vi har god tid til lidt pauser, eller til hvis noget driller.

### Sæt telefonen på 'medhør' (symbol af højttaler eller megafon) og læg den imellem jer.

Resten finder vi fint ud af undervejs. **Vi glæder os til at være sammen - helt digitalt.**

Med venlig hilsen HaveArkitekterne bag unikaHaver.dk; Jens Peter Jacobsen & Knud Bundgaard